

HR MEDITECH
PRODUCTS CATALOG

OEM · ODM · Medical device · Beauty device · Skin care device

**FOR YOUR DREAM
FOR BEAUTIFUL SKIN**

www.hrmeditech.co.kr

Korean skin beauty equipment Leader in beauty expertise



PASSION

아시아를 넘어 글로벌
토탈뷰티 - 헬스케어
전문기업을 지향합니다



VISION

지속적인 R&D 투자를
통해 혁신적인 기술
개발로 뷰티문화를
선도합니다



CONFIDENCE

HR MEDITECH은
고객과의 신뢰를 우선
으로 생각합니다

HR MEDITECH 은

아시아를 넘어 토탈 뷰티-헬스케어 시장을 선도하는
글로벌 리더로서 전 직원이 항상 노력하는 자세로
첨단 의료기기 및 미용 기기 산업에
최선을 다하고 있습니다

HR MEDITECH 대표 이 현 철

아름다운 피부를 꿈꾸다

HR MEDITECH 은

한국의 유명 성형외과, 피부과, 연예인들이
선택한 믿을 수 있는 기업입니다.

HR MEDITECH PRODUCT

BODY CARE

ASTERIA · ASTERIA BASIC	01
INVYDOM INFINITY	02
INVYDOM MAX	03
INVYDOM	04
CAVI-1	05
UPCELLA	06
S-BODY	07
BODY MASTER	08
ENERGY UP PLUS · ENERGY UP	09
NEURO alpha	10
MAGIC POWER MAX	11
MAGIC POWER · INDICELL	12
COOL FIT	13
CELLUREON-X	14
MAGIC CELL	15
MAGIC UP	16
MEDI-COOL	17
VITAL ION PLUS	18
DERMAWAVE	19
TRICELL · CAVI CELL · 3-MAC LIPO	20

FACIAL CARE

DUALZYME	21
Vita. Zet	22
ARCSONIC	23
ARCSONIC MAX	24
SKINPRO BASIC	25
SKINPRO MAX	26
SKINPRO · SKINPROPLUS	27
SKINPRO ICE · CRYOD	28
PLASONO	29
PLA-CLEAN	30
PLADOS	31
PLAREON	32
MIUP HIFU · UV HIFU	33
THERMATRES	34
INOCELL	35
POLKA RF	36
T-SONIC · SONOCELL Triple	37
LIPRO	38
PREMIUM HYDRO, PEEL	39
ZERO PEEL	40
AQUA PLUS	41
TRES	42

MULTI CARE

AGUNG2 · ZIZIMI	43
NEWVIS vcm·ccm	44

신들의 질투를 부르는 매끄러운 바디라인

ASTERIA

부드럽고 깊은 에너지로 탄탄한 바디라인 메이킹

중저주파와 에너지테라피의 클라보레이션 아스트리아
부드럽고 깊은 에너지로 근육 케어와 몸매 관리를 한번에

[에너지테라피-노스에너지바]



▶ 노스에너지바 관리 후 피부 내 노폐물이 빠져나온 모습



6채널의 중저주파로 보다 쉬운 바디관리

ASTERIA BASIC

6개의 채널(총 12개의 중저주파 패드)로
동시에 여러 부위 관리가능

근육 깊숙이 침투, 부드러우면서도 강력한 에너지로 관리
근육을 수축,이완시키고 강화하여 근육 케어
우리 신체의 각종 불균형을 맞추는 데 도움을 줌



▶ 복부

▶ 등



▶ 팔

▶ 허벅지

▶ 종아리



가장 최고의. 최강의 바디 솔루션

INVYDOM INFINITY

환상적 바디를 위한 다채로운 관리 시스템

중저주파테라피와 에너지테라피의 만남
 가장 간편하고 가장 쉬운 독보적 바디관리기기
 머리끝부터 발끝까지 어느 한 곳 놓치지 않고 케어
 부드러우면서 강력한 감압식 석션 방식은
 셀룰라이트와 부종, 뭉친 근육 등의 순환관리 및
 우리 몸의 탄력을 잃고 처진 부위 리프팅에 효과적



[인비덤인피니티 다채로운 관리 시스템]

[인비덤인피니티 관리 시연] *에너지멀티컵 소자, 대자 별도 구매

다양한 사이즈의 에너지컵으로 편리한 케어 6채널 12개의 중저주파패치로 목적인 케어

석션과 에너지테라피를 에너지컵을 통해 한번에 관리하고 싶은
 부위에 적용. 보다 확실하고 드라마틱한 임상효과를 냄
 12개의 중저주파패치로 놓치는 부위 없이 골고루 케어 가능
 다양한 핸드피스와 케어 시스템으로 한 눈 팔새 없는 독보적 관리



▶ 인비덤인피니티, 인비덤맥스 전용 에너지 멀티컵

[인비덤인피니티 관리 효과]



▶ Before ▶ After



▶ Before ▶ After



▶ Before ▶ After

더욱 더 치밀한 바디케어 솔루션

INVYDOM MAX

경험한적 없는 완벽 바디 디테일링 케어

독보적 기술력으로 제작 된 다양한 사이즈의 인비덤맥스 전용 에너지컵으로 석션+E-테라피를 한 번에 관리하고 싶은 부위에 에너지컵만 붙여주면 관리 끝 힘들어가는 수동 관리가 아닌 자동관리로 에스테티션도 만족하는 신개념 바디 디테일링 케어 기기

NEW

Energy cup
Suction + E-therapy



[인비덤맥스 바디 디테일링 케어]

다양한 사이즈의 에너지컵으로 놓치기 쉬운 부위까지 정확하게 타겟 케어

석션과 에너지테라피를 에너지컵을 통해 한번에 관리하고 싶은 부위에 적용. 보다 확실하고 드라마틱한 임상효과를 넘 셀프관리는 물론 관리부위에 에너지컵을 붙이기만 하면 관리가 가능하여 인비덤맥스 관리를 진행하며 다른 기기관리도 동시에 가능

[인비덤맥스 관리 시연]



▶ 인비덤맥스로 관리진행하며 자사 온열돔 아궁으로 관리

[인비덤맥스 전용 에너지 멀티컵] *소자, 대자 별도 구매



小, 大 원하는 부위에 맞추어 관리 가능
다양한 부위에 에너지가 깊고 빠르게 침투

수동관리가 아닌 자동관리 가능
관리 부위에 붙이기만하면 편하게 관리 가능

에너지테라피와 석션 동시 적용
에너지테라피와 석션을 동시 적용해 더 큰 임상효과

온열 · 석션 · E-테라피 · 캐비테이션을 함께

INVYDOM

완벽케어 절대적권위자

캐비테이션으로 근육을 풀어준 후
온열, 석션, E-테라피로 셀룰라이트 및 라인관리
부족한 부분은 빗 핸드피스로 추가 에너지 주입
뭉친근육·처진부위·바디마무리로
근막이완과 순환관리에 뛰어난 효과를 제공



[인비덤 올인원케어시스템]

**몸무게 변화 뿐만 아니라 전체적인 라인관리
전문 시스템으로 육안으로 확인 가능한 비포에프터!**

독보적 기술의 빗 핸드피스로 머리 끝부터 발끝까지 관리 가능하며
온열과 강력한 석션, E-테라피가 함께 되는 3종류의 핸드피스로
적용 부위별 특성에 맞춰 전문적인 관리 가능

[온열·석션·E-테라피 부위 맞춤 헤드 탑재]



[인비덤 관리 효과]



▶ Before ▶ After ▶ Before ▶ After

돌출형으로 집중 관리 가능
에너지가 깊고 빠르게 침투

몸에 닿는 범위가 넓게 디자인
에너지가 깊고 넓게 침투

디테일링관리형 디자인
에너지가 집중적으로 침투

내 손안의 강력한 한방

CAVI-1

확실하고 완벽하게

셀룰라이트 관리는 물론 탄력까지! 경험하지 못한 새로운 캐비테이션,
지방층 깊숙한 곳까지 작용하여 불필요하게 비대해진 지방을 자극
딱딱했던 지방이 말랑말랑하게 풀어지며

쉽게 관리 가능

지방이 많은 복부·허리·둔부 등에

특히 탁월한 효과

지방관리는 물론 뭉친 근육을

이완시켜 바디라인관리



[CAVI-1 관리효과]



캐비테이션이라고 해서
다 같은 캐비테이션이 아닙니다

확실한 비포에프터
지방층만 선택적 관리
아름다운 라인 보정
울퉁불퉁한 주름 개선

[CAVI-1 지방층만 선택적으로 관리]

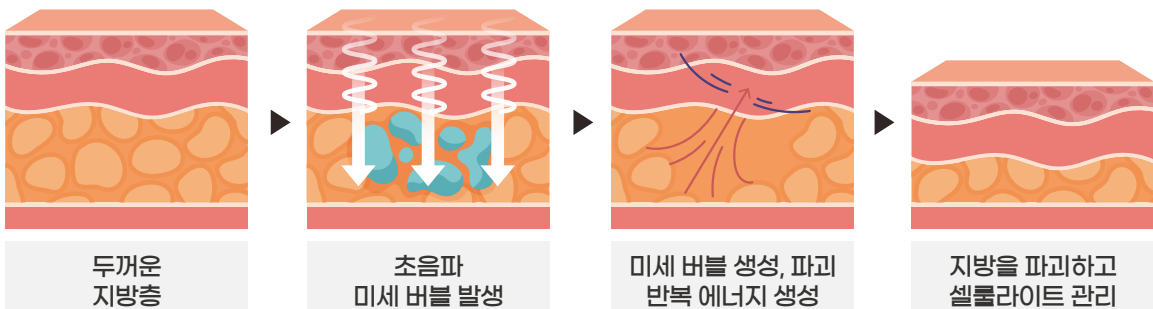

E-테라피·온열·석션을 하나의 핸드피스에

UPCELLA

퍼펙트 멀티케어 끝판왕

E-테라피와 온열·석션을 하나의 핸드피스에 적용
근육자극, 전신순환의 흐름을 촉진
건강한 체형관리에 도움
멀티핸드피스로 두피근육을 관리해 얼굴리프팅과
부드러운 얼굴관리에 도움



E-THERAPY
Nos-energy bar



E-THERAPY
Comb Handpeice



HEAT + SUCTION + E-THERAPY
Handpeice 1·2·3

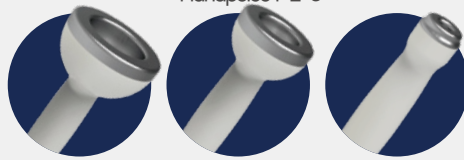

[새로운 건강함을 위한 멀티케어]

**아름다운 바디라인을 생성하며
강력한 에너지를 주입!**

온열·석션으로 피부조직을 부드럽게 당겨주어
탄력 있고 아름다운 바디라인 생성
근육강화·림프순환·라인보정 등
다양한 기대효과를 통해 새로운 건강함을 선사

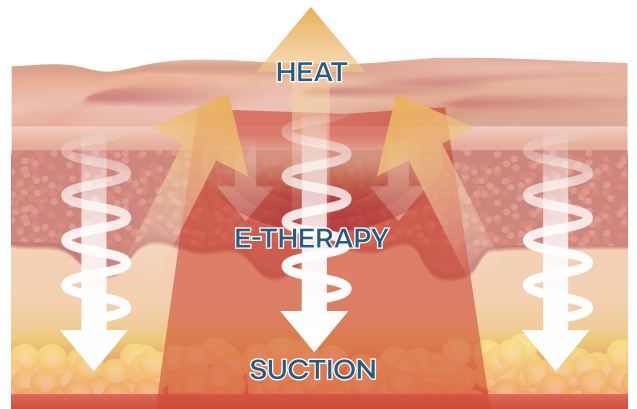

[멀티핸드피스(경혈도자·빛핸드피스)]

빗등으로 목, 어깨 등
결린곳을 문질러주면
막혔던 피의 흐름이 원활해져
신전대사가 활발해진다

본초강목(중국의학서)中



**몸속 독소와 노폐물을 자연스럽게 배출
원하는 부위를 확실하게 케어!**

독보적 기술의 멀티핸드피스를 통해
에너지를 원하는 부위에 주입
근막마사지 및 손쉬운 라인관리로
시술자 통전 없이 E-테라피 가능
경미한 근육통 완화에 도움을 주고
셀룰라이트와 피부탄력까지 동시 관리 가능

S-BODY로 S라인으로 확실한 변화!

S-BODY

당신의 몸을 디자인 하다!

감압 바이브레이션 · 캐피테이션으로 이루어진 기기로
초음파 파동이 지방층에 밀도 차이를 내
미세버블을 생성 · 파괴, 지방층만
선택적으로 관리하는 캐비테이션과
진공 음압에 의해 피부 조직을
당겨주고 지방 주변 정체 되어있는
조직에 지속적인 수축 · 이완을 통해
바디 관리



[S-BODY 감압 바이브레이션]

**경직된 장부와 근육을 유연하게
혈액 순환 및 림프 순환 촉진!**

따뜻한 온열감으로 혈액 순환 및 림프순환 개선효과를 주어
경직된 장부와 근육을 유연하게 만들어
셀룰라이트 관리에 도움을 주는 바디 관리 프로그램

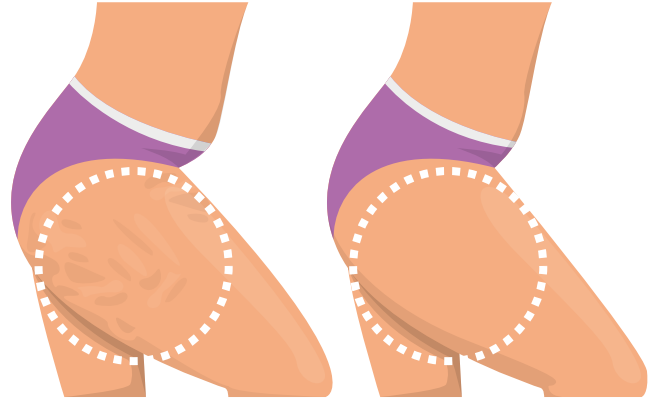

[S-BODY 울퉁불퉁한 바디라인 셰이핑 집중케어]

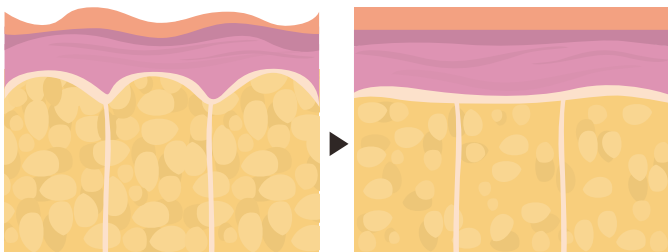

강한
바이브레이션

경직된 장부
유연하게

셀룰라이트
지방 감소

림프 순환
촉진

체내 노폐물 배출

롤러·고주파·석션·캐비테이션의 집합

BODY MASTER

결과속 완벽하게, 라인관리 끝판왕

고주파 · 석션 · 컬러테라피가 집합된 LED바이폴라, 초음파 파동으로 지방층만 선택하여 관리하는 캐비테이션, 지속적인 수축·이완작용 시스템이 더해져 속 까지 에너지를 전달, 완벽한 라인케어 가능



[바디마스터 원스톱 시스템]

**넓은부위·좁은부위 상관없이 디테일링 케어!
다양한 기능으로 확실하고 완벽하게 케어!**

바디마스터는 셀룰라이트(오렌지필), 울퉁불퉁 접힌살은 물론 팔뚝, 허벅지, 옆구리 등 디테일한 부위까지 원하는 부위만 쏙쏙 골라 다양한 기능을 체계적으로 사용하여 워너비 몸매를 메이킹 할 수 있게 도움을 줍니다.

[바디마스터 관리 효과]



▶ Before

▶ After

[바디마스터, 체계적인 라인관리]

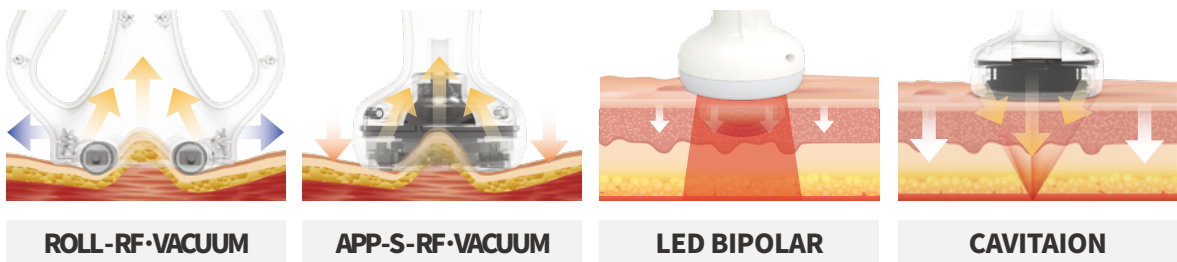

ROLL-RF-VACUUM

APP-S-RF-VACUUM

LED BIPOLAR

CAVITAION

To balance your body

ENERGY UP PLUS / ENERGY UP

**확인되는 확실한 케어
리드미컬한 움직임**

ENERGY UP은 통전 된 관리자가
접지플레이트로 미세전류를 받아
손 또는 핸드피스로 고객에게 미세전류를 전달

기존 ENERGY UP에서 업그레이드 된
ENERGY UP PLUS는 인체에 최적화 된
특수 제작 핸드피스를 사용하며 특수 제작 핸드피스
사용시 에스테이션 별도의 통전없이 E-테라피가 가능



[ENERGY UP 케어과정]



[ENERGY UP 관리효과]



[ENERGY UP PLUS 셀프케어과정]



[PTS - 3가지 모드]

- MODE 1 : 국소부위, 림프, 데콜테 관리 등 라인관리
- MODE 2 : 넓은부위, 복부, 등, 다리 관리 등 전체관리
- MODE 3 : 멀티케어 모드로 잡고 풀고 근육관리

당신을 위한 새로운 건강함

NEURO alpha

바디라인은 물론 다양한
주름, 탄력, 피부관리

우리 신체에 최적화 된 핸드피스를 통해
에너지를 원하는 부위에 주입

근육강화·림프순환·라인보정 등
다양한 기대효과를 통해
새로운 건강함을 선사



[NEURO alpha 워너비 케어 4가지 모드]

4가지 다양한 모드로 손쉽게 케어

뉴로알파만의 에너지를 통해
림프액 흐름을 원활하게 하여 새로운 건강함을 선사

MODE1: 긴장완화를 위한 릴렉스 마사지

MODE2: 가벼운 림프순환 마사지

MODE3: 집중관리를 위한 연속 마사지

MODE4: 강력하고 시원한 퍼펙트 마사지

[최적화 핸드피스]

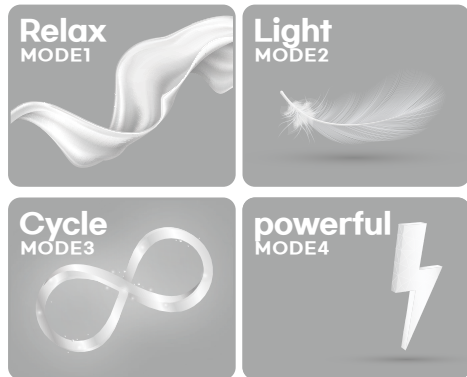

얼굴 뿐만 아니라 바디까지 확실한 관리를 통해
육안으로 확인가능한 비포에프터

인체에 최적화 된 특별한 핸드피스를 사용
정확하게 관리를 원하는 부위에 에너지 주입

고주파의 새로운 길을 열다

MAGIC POWER MAX

전용 팁 추가로 페이스 관리도 완벽하게

140, 170 도자 추가로 안전하지만 강력한 에너지를 페이스 관리에도 사용 가능
작은 사이즈의 도자로 페이스뿐만 아니라 바디의 국소부위, 관리 시 큰 도자가 닿지 못하는 부분까지 관리 가능



[고주파 심부열 효과]

더욱 강력해진 출력으로 신체 깊은 곳부터 차오르는 심부열. 느껴보지 못한 완벽한 기술력

고주파 전류가 인체 내에 전달되면 조직에서 열이 발생하는데 이것이 심부열. 이때 열 에너지는 체지방 분해, 탄력, 주름 개선 및 셀룰라이트 연소작용을 일으키며 지방을 녹여내는데 도움을 줌

림프순환 촉진	수축 및 재생성 촉진
피부재생 유도	세포기능 정상화 콜라겐 충전
생체리듬 밸런스 조절	

[팔사 마사지] *팔사 약세서리 별도 구매

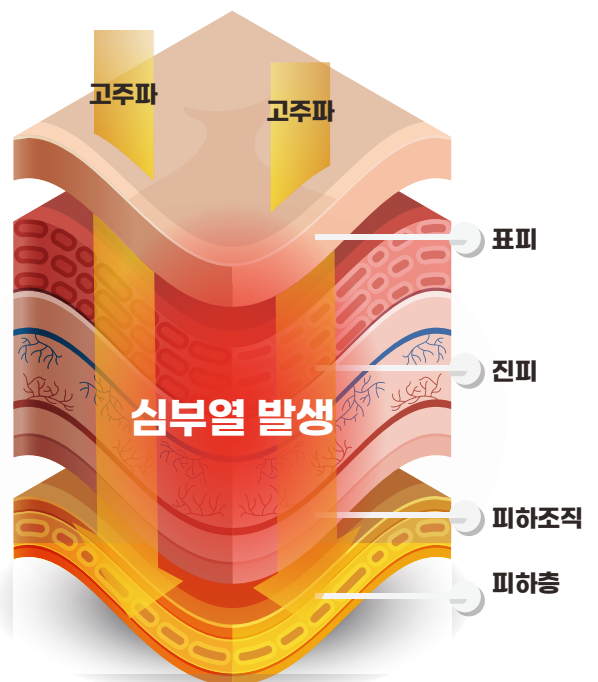

BODY & FACE SCULPTING SYSTEM

MAGIC POWER

기본기에 충실한 바디관리 시스템

독자적인 기술 로 RET·RF 고주파와 Vacuum,
매직라인, 캐비테이션을 하나로 결합

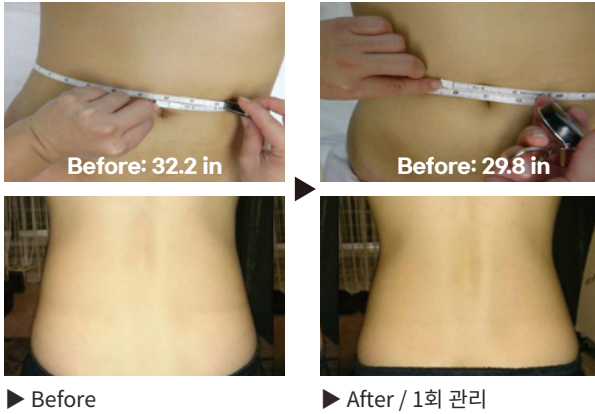

RET + BIPOLAR

INDICELL

RET 고주파와 바이폴라를 하나로!

RET는 고주파 생체열 에너지를 인체내에서 투시하여
진피층에서부터 심부열을 발생시켜 체지방 분해를
촉진시키는 방법을 이용



REDESIGN YOUR BODY

COOL FIT

360° 쿨링시스템, 완벽바디관리

쿨핏은 관리 받고 싶은 부위에 쿨패드와 핸드피스를 부착한 후 영하 5 - 10도의 쿨링에너지를 원하는 부위에만 전달



Large
Handpiece



Small
Handpiece



[쿨핏만의 쿨링시스템]

**더 이상 스트레스 받는 다이어트는 그만!
쿨핏만의 쿨링시스템으로 편한 다이어트 시작!**

쿨핏은 복부·옆구리·러브핸들·액와 살·허벅지 등 원하는 부위만 쭉쭉 골라 강력한 쿨링 에너지를 전달 워너비 몸매를 메이킹 할 수 있게 도움을 줍니다.

[쿨핏 관리 효과]

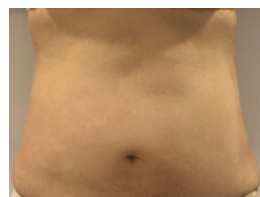

▶ Before

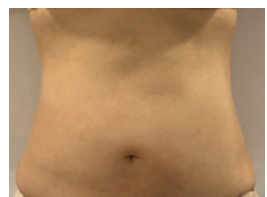

▶ After

[쿨핏, 90일간의 변화]

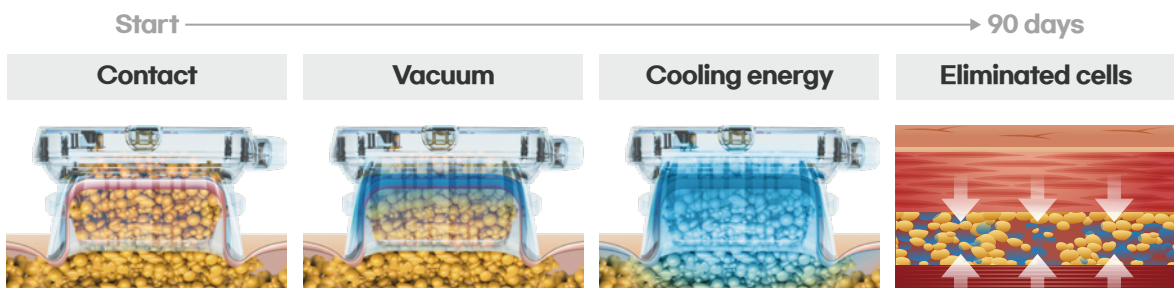

온열감압기

CELLUREON-X

신개념 감압 롤링 시스템

15배 이상 강해진 감압 용량·강력한 바이브레이션으로 경직된 장부와 근육을 유연하게 케어해주며, 혈액순환 및 림프순환 촉진을 원활하게 해주는 시스템

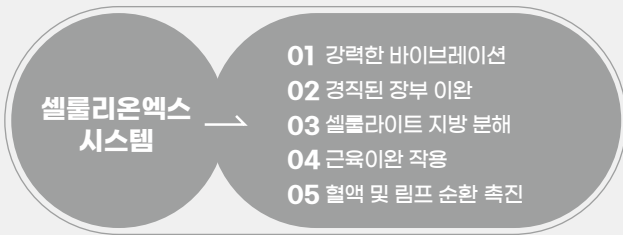

[셀룰리온엑스 기능]

진공	헤드 안에서 공기가 제거된 상태로 지방 재배치 및 마사지 효과
흡입	컵 모양, 흡입 정도에 따라 테크닉 및 강도 조절이 가능
진동	주기적인 파동(Wave)으로 짧은 운동을 반복시켜 세포 내 열을 발생
지압	헤드의 돌기를 이용하여 신경 자극 및 원활한 혈액 순환

[셀룰리온엑스 바디 웨이핑]



신개념 롤링 시스템의 따뜻한 온열감으로 혈액순환 및 림프순환 개선 효과를 주어 경직된 장부와 근육을 유연하게 만들어 셀룰라이트 관리에 도움을 주는 바디 관리 프로그램

[셀룰리온엑스 관리 3단계]



[온열요법]

온열요법이란 생리적으로 온도조절 기능을 유지하면서 온열효과를 극복할 수 있는 한도 내에서 생체기관이나 생체조직 일부의 온도를 41°C ~ 45°C 정도로 유지되게 하여 질병을 치유 개선하는 요법

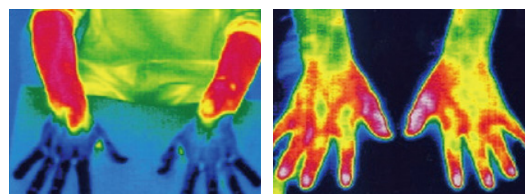

▶ Before

▶ After

MAGIC LINE+BIPOLAR+CAVITATION

MAGIC CELL

**MAGIC LINE과 바이폴라,
캐비테이션의 이상적 결합**

MAGIC LINE과 바이폴라, 캐비테이션을
이용하여 효율적으로 피부 및 관리

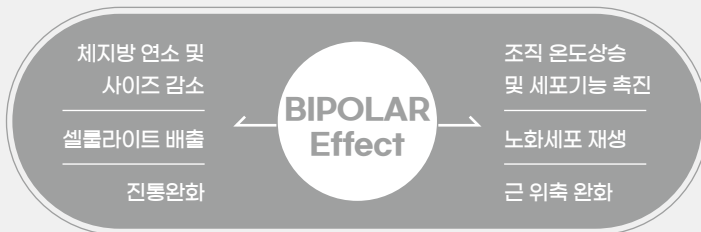

[MAGIC CELL 효과]



[제품 시리즈]



MAGIC ALL



MAGIC SLIM

MAGIC LINE

석션의 모든 것

MAGIC UP

LED 바이폴라 석션 + 온열 석션 + 기본 석션

바이폴라, 온열, 일반석션으로 구성되어 있으며 인체에 빠른 열을 일으켜 세포내 온도를 빠르게 상승시키고 파워풀한 감압시스템과 강력한 바이브레이션 기능으로 빠르고 안전한 시술 효과 기대



MAGIC UP 장점

- * 4가지 타입의 석션 모드와 편리하고 쉬운 작동법
- * 플레이트 없이 관리가능
- * 고주파, 온열, 일반 석션 독립적 사용 가능
- * RF고주파와 석션의 통합된 효과
- * 석션의 모든 기능이 모여있는 차별화된 신개념 시스템

[매직업 관리 효과]

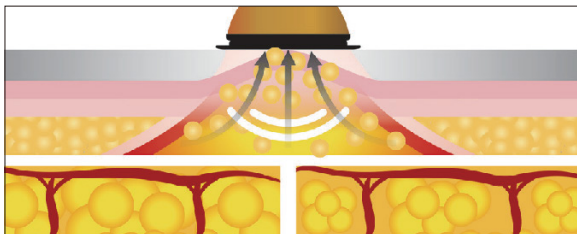

강력한 바이브레이션 감압기능과 리포저 에너지 열이 동시 작용 타겟 부위에 물리적 자극을 주어 근육이완, 혈액순환 및 림프순환 촉진, 셀룰라이트, 지방분해, 탄력, 얼굴윤곽, 리프팅 효과를 한번에

[3 in MAGIC UP]

석션	강력한 650mmHg의 음압의 물리적 힘이 혈액, 림프계의 흐름을 자극, 신진대사를 증진 노폐물의 배출을 원활하게 도움
광침투(LED)	Body light Therapy = 630nm LED Face light Therapy = 430nm LED
고주파(RF)	1.0MHz의 멀티폴라 고주파전류가 인체 내 통전되면 전류의 방향이 바뀔때마다 조직을 구성하는 분자들이 진동하면서 서로 마찰하게 되어 심부열이 발생되며 그 영향으로 피부 탄력 개선 및 지방분해, 배출 촉진

[매직업 약세서리]



▶ 매직업 약세서리



▶ 석션 약세서리

Cool&Heating + Electroporation + Iontophoresis

Medi-cool

냉온 테라피로 관리 효과 유지와 극대화를 한 번에!

관리 전 히팅으로 막힌 림프를 순환시켜 관리효과를 극대화하며
이온화된 제품 침투는 크라이오+이온토포레시스로 흡수
일반 제품(앰플류) 침투는 크라이오+전기천공법으로 흡수
관리 전 온열 림프순환 케어, 관리 중 영양분 투입 서포트,
관리 후 열감 진정관리 및 모공 수축 효과까지!

Medi-cool 추천 케이스

- * 빠른 피부 진정이 필요하신 분
- * 평소 얼굴이 잘 붉어지며 열감이 있으신 분
- * 레이저 관리 후 빠른 회복을 원하시는 분
- * 통증이 거의 없는 관리를 원하시는 분



[냉온테라피와 일렉트로포레이션의 콜라보]

같은 극끼리 서로 밀어내고 다른 극은 당기는 원리를 이용하여 피부에 영양성분 전달

피부 자극은 최소화, 영양분 침투는 최대화
피부에 상처 없이 피부 속으로 영양성분을 전달
피부결 완화는 물론 피부톤의 미백효과, 색소침착 완화,
각종 레이저 관리와 병행 시 최대의 시너지 효과를 낸다

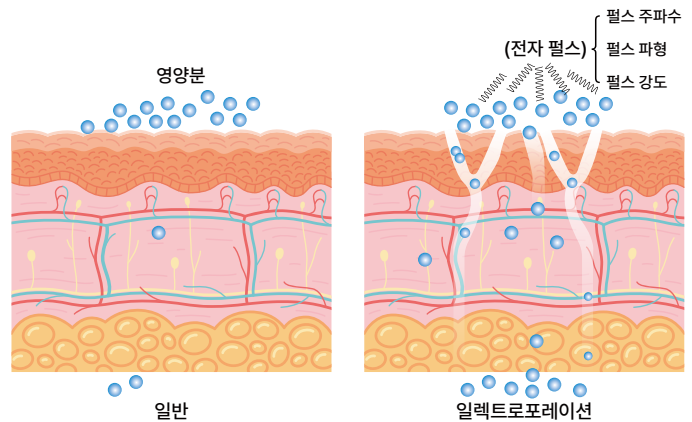

[Medi-cool 넓은 온도조절 스펙트럼]

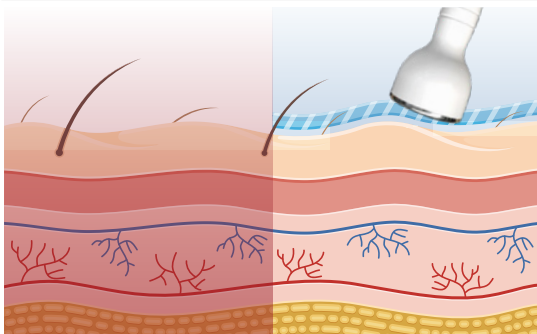

**플레이트를 통한 일정하고
균일한 온도 전달력**

필링·레이저·MTS 등 자극적인 시술 후 뛰어난 진정케어
-15 ~ 50°C 온도변화가 즉각적으로 가능
관리 후 피부 열감 관리, 강력한 진정작용
주름 및 리프팅 관리에 탁월

피부 생기충전! 새롭게 태어나다

VITAL ION PLUS

비타민C를 피부에 고농도로 침투

바이탈이온 플러스

- 01 이온화 된 전용 앰플 사용
- 02 피부타입에 맞는 모드 조절 가능
- 03 각질, 블랙헤드 케어 영양 및 보습관리까지 한번에
- 04 고농도로 앰플 투여로 확실한 효과
- 05 피부결 개선 및 피부트러블 완화



[바이탈이온플러스 원리]

같은 극에서 서로 밀고, 반대 극은 서로 잡아당기는 원리를 이용, 피부에 생기 충전

피부에 이온화 시킨 비타민C를 다량 고농도로 침투시켜 기미 및 각종 피부트러블과 노화피부 개선

[+, -, ± 모드 활용 노하우]

*(-)극의 알카리 반응으로 앰플 침투후 (+)극으로 산성화 시킴

*수용액인 비타민 앰플이 유분막 없이 침투될 수 있도록

마사지 전에 이온토 관리

*비타민 수용액은 냉장보관

[리프팅모드 활용 노하우]

*수용성 앰플을 도포해도 되나 근육에 전기적인 미세 자극을 주는 것 임으로 적신 면봉으로만 관리 가능

*노화관리 앰플 침투 시 이용

[바이탈이온플러스 관리 효과]



▶ Before

▶ After / 1회 관리

BIPOLAR

DERMAWAVE

제 3세대 고주파 방식의 첨단시스템

제 3세대 고주파 방식으로 코팅없이 강한 고주파 이용 효율적인 피부관리와 바디관리를 도와주는 첨단시스템

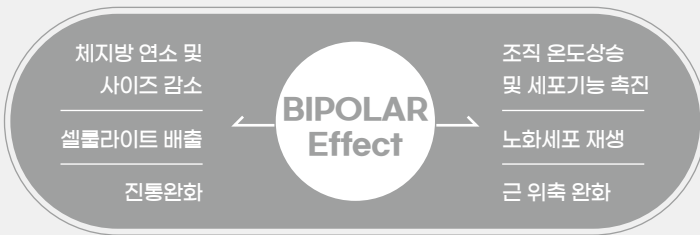

[더마웨이브 특징]

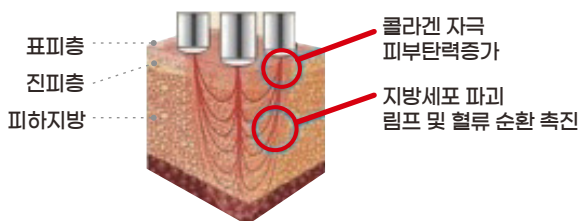

- 01 피부손상을 유발하는 스파크가 적음
- 02 조작이 간단하며, 발열이 빠르고 강력
- 03 심부열에 의한 지방세포의 에너지화를 촉진
- 04 두 가지 핸드피스로 부위별 집중 관리가 수월

[고주파 시리즈]



[더마웨이브 핸드피스 임상]

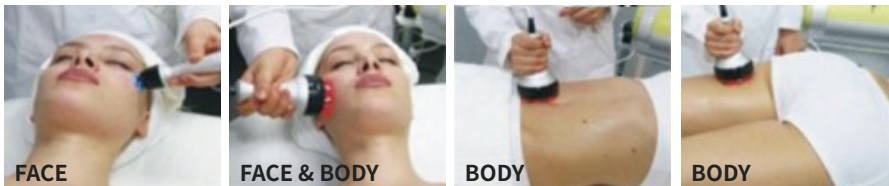

캐비테이션 시스템 (CAVI+BIPOLAR)

TRICELL

캐비테이션 주파수 58KHz



▶ RF Handpiece

▶ Multi Handpiece



CAVI CELL

가장 기본의 관리

초음파 진동자에서 발생한 초음파 파동이 지방층에서 지속적으로 밀도의 차이를 만들어 미세한 버블을 생성
버블층 내의 온도와 압력이 상승하여 버블이 파괴되면서 에너지 발생
이는 지방층에서만 선택적으로 영향을 줌

3-MAC LIPO

나만의 피부고민 그 답을 찾다

초음파 캐비테이션은 성별에 관계없이 모든 사람에게 적용이 가능하고, 지방이 많은 복부, 허리, 둔부, 허벅지 등 비만에 탁월한 효과가 있음

[캐비테이션 파워로 계란이 파열되는 모습]

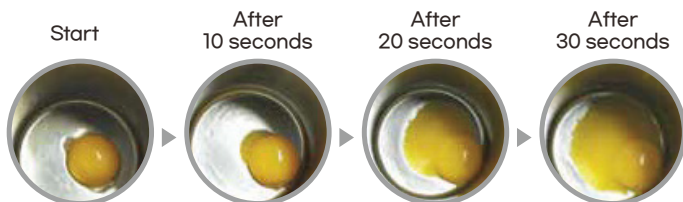

1세대 침투장비의 새로운 변화

DUALZYME

기존 장비 대비 침투효과 100배 상승

이온토포레시스와 영양분의 피부 침투를
최대화 시킬 수 있는 주파수를 이용한
초음파를 동시에 진행
기존 침투장비에 비해
침투력이 100배 상승
다량의 영양분이 피부로
원활하게 침투하도록 도와줌

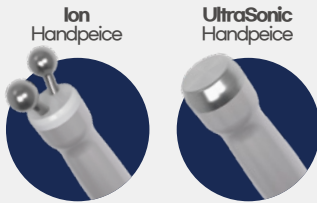

[듀얼자임 원리]

이온토포레시스(전기이온영동요법)과 초음파를 동시에 사용하는 관리방법

영양분의 피부 침투 효과를 배로 증식시킨 기기
영양분을 침투시켜 피부 브라이트닝과 재생에 더 빠른 효과를 나타냄

[+, -, ± 모드 활용 노하우]

*(-)극의 알카리 반응으로 앰플 침투후 (+)극으로 산성화 시킴

*수용액인 비타민 앰플이 유분막 없이 침투될 수 있도록

마사지 전에 이온토 관리

*비타민 수용액은 냉장보관

[리프팅모드 활용 노하우]

*수용성 앰플을 도포해도 되나 근육에 전기적인 미세 자극을
주는 것 임으로 적신 면봉으로만 관리 가능

*노화관리 앰플 침투 시 이용

[듀얼자임 관리 효과]



▶ Before

▶ After

바늘을 사용하지 않는 슬레노이드 방식

Vita. Zet

안전하지만 강력한 비침습 피부 약물 흡수 유도체

순간적으로 강한 공기압을 발생시켜 앰플 속 영양분을 피부에 침투하도록 도와줌. 페이스와 바디로 세분화되어 있으며 10단계의 디테일한 압력 조절로 다양한 고객층에 맞추어 관리 가능

비타젯 3 Point !

- * 바늘 없이 공기압으로 피부 깊숙이
- * 관리 직후 일상 생활 바로 가능
- * 부작용 걱정 없는 방식



[비침습 피부 약물 흡수 유도체]

**순간적으로 강한 공기압을 발생시켜
용액을 피부에 분출시켜주는 원리**



마취가 필요 없는 간편한 관리로
자극이 덜한 비침습 방식
부작용 및 알러지 반응이 거의 없는 편
다운 타임 없이 일상 생활이 즉시 가능



복부

팔뚝, 뱃살, 튜브살 슬리밍 관리

허리

허리 근육 강화, 혈액 순환 촉진



팔꿈치

테니스 엘보, 골프 엘보 등
생활 근육 통증 완화에 도움

[부위별 관리 효과]

두피

염증성 두피 탈모 관리

어깨

통증 완화

얼굴·목

미백 리프팅 수기 관리
여드름 케어 및 목 주름 관리

손목

손목터널증후군, 방아쇠수지 증후군,
손목 염좌, 손목 관절염·건초염 예방

다리

허벅지 슬리밍 및 종아리 근육통 완화



완벽한 스킨케어, 기술의 차이

Arcsonic

다양한 팁을 이용하여 모든 피부에 적용

고출력 초음파를 이용

피부에 쌓인 각질과 각종 노폐물들을 청소하고

고통이 동반되는 압출없이 트러블 케어 가능

기미, 쥐뿔, 검버섯 등 여드름이 아닌 타 피부 문제에도

다방면으로 적용 가능한 활용성 높은 기기

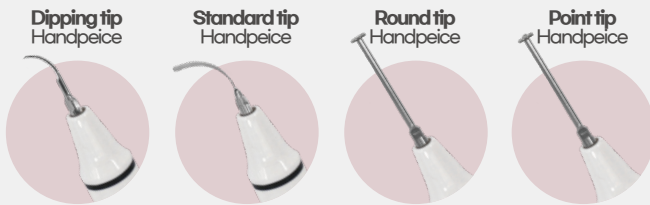

[피부 재생 주기]

피부재생주기에 맞추어 각질 및 피부 재생 관리

고출력 초음파를 이용한 아크소닉은 다양한 팁을 통해 피부 문제에 접근, 여드름은 물론 기미, 쥐뿔, 검버섯 등 각종 과색소 침착 피부의 케어를 도와주며 피부 재생 주기에 맞춘 각질 제거를 통해 맑고 생기 있는 피부로 탈바꿈

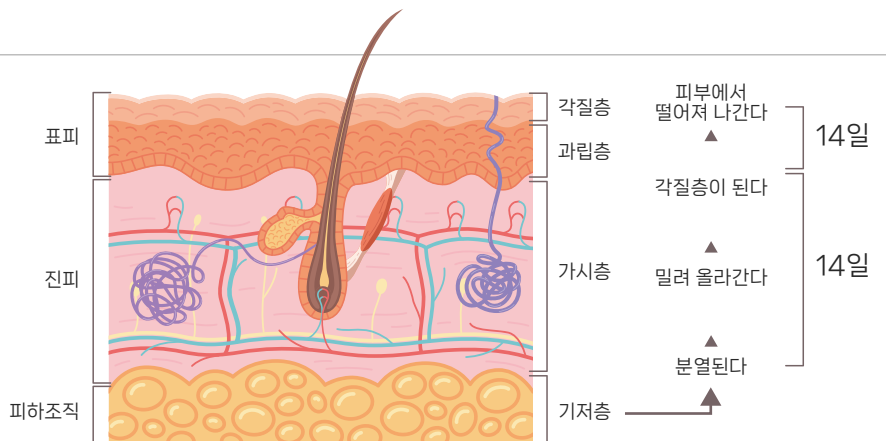

[아크소닉 관리 효과]

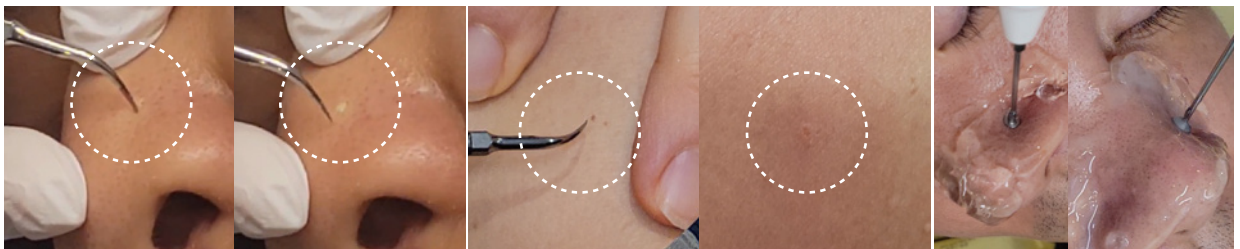

▶ 딥핑팁으로 고출력 초음파를 내보내 여드름 압출

▶ 딥핑팁으로 고출력 초음파를 내보내 쥐뿔 제거

▶ 고출력초음파로 모공 청소가 되어 투명한 겔이 노폐물로 불투명해짐

고출력초음파를 이용한 확실한 영양분 침투

Arcsonic max

1인당 1앰플 사용으로 확실한 임상효과

고출력 초음파를 이용

피부에 쌓인 각질과 각종 노폐물들을 청소하고

고통이 동반되는 압출없이 트러블 케어 가능

앰플 투입으로 확실한 영양분 침투를 도와주어

보다 확실한 임상효과를 나타냄

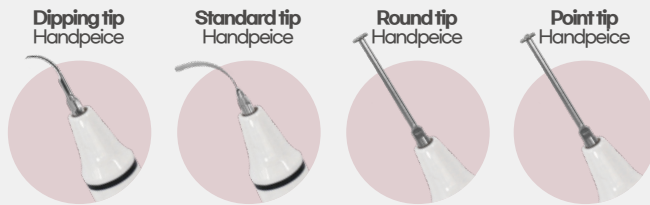

[문제성 피부를 위한 최선의 선택]

다채로운 팁으로 다양한 관리가 가능하며
각종 문제성 피부에 적절한 관리가 가능

Dipping tip

문제성 트러블 피부, 점, 기미 등
관리가 필요한 피부의 자극된 국소 부위

Standard tip

모든피부 / 예민민감관리
약하고 민감한 피부에도 파장이 자극없이 섬세하게 전달

Point tip · Round tip

집중케어관리, 데미지 있는 관리 후 집중 케어모드로 적용
피부가 건강하지 못한 상태



#듀얼_케어_효과 | 리프팅과 모공케어 속부터 겉까지 완벽 듀얼케어 가능

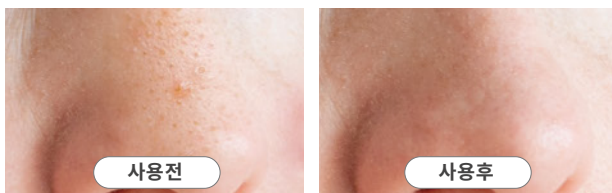

깔끔한 피부표현	하나의 기기로 한번의 관리
모든 트러블 관리 가능	젊은 피부 콜라겐 충전
화사하고 매끈한 피부 톤업	

완벽한 관리의 완성은 탄탄한 기본기

SKINPRO BASIC

어플리케이터로 달라지는 새로운 구성

스킨케어에 꼭 필요한 크라이오, 스크러버, 초음파, 이온토를 기본으로 스프레이 등 원하는 기능을 추가하여 업그레이드 가능



[스킨프로베이직, 기본에 충실한 기기]

기본 기능만으로도 충분한 관리가 가능하며 원하는 기능 업그레이드로 더욱 강력한 관리 효과를 냄

CRY-O
-15도 ~ 50도까지 넓은 온도 스펙트럼으로 각 피부에 맞는 관리 가능

WATER PEELER
얇고 넓은 디자인의 스크러버로 각질층의 묵은 세포를 쉽게 탈락시킴

SONO
안정적이고 균일한 초음파는 초미세진동으로 전문적인 관리 가능

ION
(+),(-)양극의 미세전류를 이용하여 생기있는 피부 표현 가능

[스킨프로베이직 관리효과]



▶ 각질이 확연히 사라지고 피부트러블 완화 및 피부톤 변화

[스킨프로베이직, 전용 스프레이] *스프레이 별도 구매



앰플 투입 후 강력 분사
미세 앰플입자를 스프레이를 통해 관리 부위에 넓고 균일하게 도포 가능

에스테틱필수템, 종합미용기기의 결정체

SKINPRO MAX

TRUE-PIX 기능 추가로 합리적인 피부관리 방법 제시

다양한 스킨케어 기능을 갖추고 있는 멀티 시스템으로써
 사용자를 위한 Applicator를 종류별로 제공
 에스테틱 최초 TRUE-PIX 기능으로 피부표면의 조직과
 두피, 모발상태를 확대하여 모니터로 고객과 함께
 비교분석하여 고객 스스로 관리의 필요성을 일깨워 줌

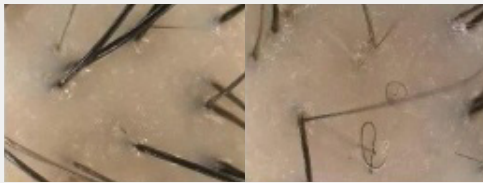

TRUE-PIX 두피 확대 이미지



[스킨프로맥스 구성]

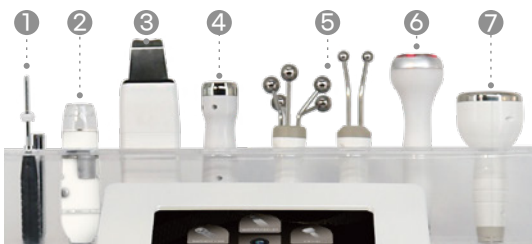

1. 이온토
2. TRUE-PIX(카메라)
3. 스크러버
4. 소노자임
5. EP, EMS
6. RF, EP, EMS
7. CRY-O



TRUE-PIX
 약 20~300배율 확대
 (선명하고 또렷한 사진)



SONOZYME
 비교불가한 기술력
 (Sono + Ionto + EP)

해외 K-뷰티 선호도 1위 프로그램으로 유행을 타지 않는 기기

멀티케어에 맞게 최적화 된 기능 구성으로 관리 시작부터 마무리까지
 스킨프로맥스 기기 하나로 완벽하게 관리 가능



WATER PEELER
 다양한 관리 모드
 (SCALING · PERMEATION · LIFTING)



ION
 피부 영양분 공급
 (+ION · -ION · LIFTING)



CRY-O
 넓은 온도조절 스펙트럼
 (-15도 ~ +50도)

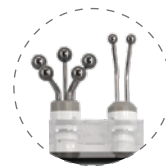

EP-EMS
 피부결부터 윤곽까지
 (일렉트로포레이션+미세전류)



RF-EP-EMS
 다양한 관리 시스템
 (고주파+일렉트로포레이션+미세전류)

종합미용기

SKINPRO / SKINPROPLUS

모든 뷰티케어를 한번에!

다양한 스킨케어 기능을 갖추고 있는 멀티 시스템으로써
사용자를 위한 Applicator를 종류별로 제공하여
높은 관리 효과를 얻을 수 있습니다.



스킨프로
·
스킨프로플러스

- 01 1회용 솔루션 앰플 사용으로 위생적
- 02 아쿠아펜에서 자유롭게 솔루션 조절
- 03 각질, 블랙헤드 케어 영양 및 보습관리까지 한번에
- 04 피지가 감소, 촉촉하며 맑은 피부톤
- 05 간편하고 위생적인 관리방식

[스킨프로 구성]



원하는 Applicator 만 쓱쓱 골라
재구성 가능한 **마이너스 음선 시스템**

*냉동기 빼고 어플리케이터 나머지로 구성 요청 - 가능

1. 집게봉
2. 접지봉
3. 이온토
4. 스크러버
5. 초음파
6. 스프레이

[스킨프로플러스 구성]

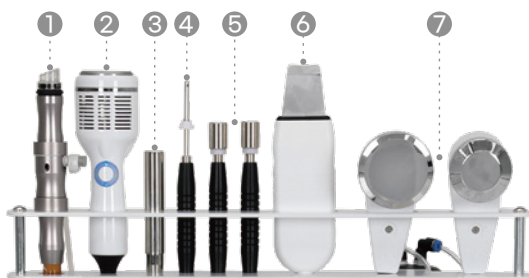

1. 아쿠아펠
2. 냉동기
3. 접지봉
4. 집게봉
5. 이온토
6. 스크러버
7. 초음파

[종합미용기 구성 제품군]



BARON

DIARO

COOL + HEATING + ELECTROPORATION

SKINPRO ICE

냉온테라피 및 전기천공요법의 집합

냉온테라피로 피부에 생기를 부여
 피부의 수축과 이완 및 강화
 스킨케어 후 더 확실한 효과를 경험

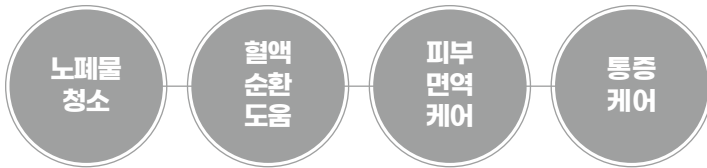

COOL + HEATING + ELECTROPORATION

CRYOD

Electroporation 이란

일렉트로포레이션은 피부 표면에 전기적 펄스를 가해
 피부 이중 인지질막을 교란시켜 일시적으로 흡을
 만들어 피부 재생에 필요한 약물을 침투시킴

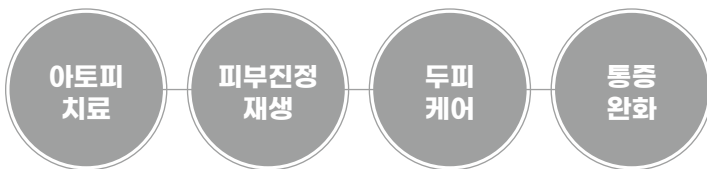

1. 냉온기 (냉: -10°C / 온: 55°C)
2. Electroporation BODY
3. Electroporation FACE

머리끝부터 발끝까지 하나의 기기로

PLASONO

스킨케어는 물론 두피관리까지

에스테틱 최초 TRUE-PIX 기능으로 문제 부위를
정확히 캐치하여 케어하는 멀티 케어 시스템
플라즈마는 물론 초음파, 이온토케어까지
고객 니즈에 알맞는 맞춤형 관리가 가능



[플라즈마 유리관 명칭과 기능]



빗

두피는 물론 모발도 사용
헤어트리트먼트의 빠른 흡수
건조함과 푸석함을 해결
두피트러블, 탈모에 도움

원형

표피에 상처없이 플라즈마를 전달
페이스 케어에 가장 편안하게 사용
쉽고 가장 많이 적용되는 도자

스프링

피부장벽이 예민하고 약한
얇은 피부에도 자극없이
부드럽게 케어 가능

점

상처나 중요부위 등 섬세한관리를
요하는 부위에 집중케어가 가능

U자

등드름, 중기, 모낭염등
바다트러블 케어에 탁월
굴곡진 신체(겨드랑이, Y존)도
손쉽게 케어 가능

[플라소노 관리 효과]



난치성 피부염

플라소노 3회차

플라소노 10회차

한포진

플라소노 1회 관리 후 다음날

민감성 두피

플라소노 20회차

플라즈마

PLA-CLEAN

생활 속 다양한 곳에 플라즈마

플라즈마에서 생성된 이온이나 리디컬 등에 의해 살균 효과 & 감염 예방 효과가 있으며, 플라즈마가 발생될 경우 주위의 유해한 분자들을 분해하여 유해성을 제거

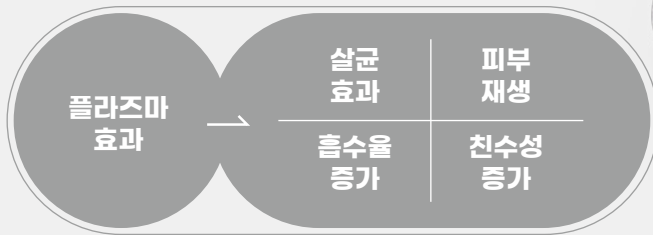

[플라즈마(Plasma) 란?]

플라즈마는 전자와 원자핵으로 이온 분리되어 이온화된 상태

플라즈마의 특이점은 물리적, 화학적 작용이 동시에 일어나면서 세포막을 보다 효과적으로 파괴하여 뛰어난 효과를 보인다는 것입니다. 아토피와 가려움증의 주 원인인 황색포도상구균은 슈퍼박테리아로 내성이 강하고 잘 퇴치되지 않는 세균을 플라즈마 처리 후 사멸했다는 실험 등이 각종 논문에 게재된 바 있습니다.

[플라즈마 황색포도상구균 처리 실험]

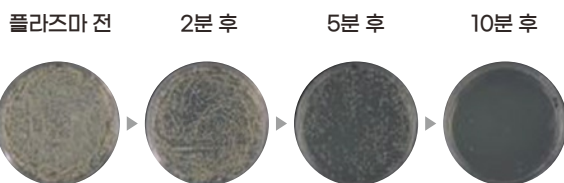

[플라클린 관리 효과]



▶ Before

▶ After / 1회 30분 관리

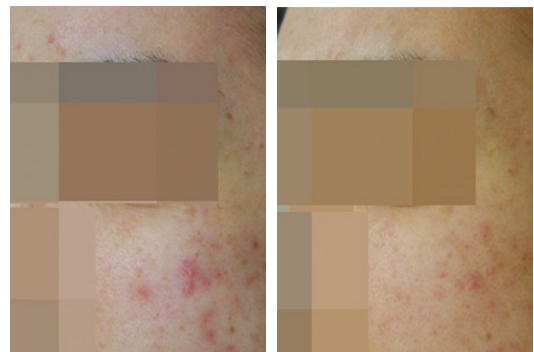

▶ Before

▶ After / 1회 30분 관리

고주파와 플라즈마의 합작

PLADOS

진피층 부터 피부 깊숙한 곳 까지

고주파 전류를 이용해 진피내에 열 자극
노화된 콜라겐을 다시 수축시키고
섬유아세포를 자극해 콜라겐 생성을 유도

플라즈마 이온은 눈에 보이지 않은 크기로
에너지를 피부에 전달하여 일시적으로
세포 사이에 틈을 생성, 관리 제품의 유효성분을
피부 깊숙한 층까지 침투시켜 즉각적인 효과 발휘

THERMAL RF
Handpiece



PLASMA
Handpiece



[고주파 전류로 한 번, 플라즈마로 두 번]

플라즈마 고주파가 진피층 내 콜라겐을 재생 피부 속 까지 가득찬 에너지!

고주파, 플라즈마가 진피층 내 콜라겐을 재생하여
피부톤과 피부결을 개선하며 더불어
모공축소에 도움을 주며
화이트닝 톤업 효과도 누릴 수 있음

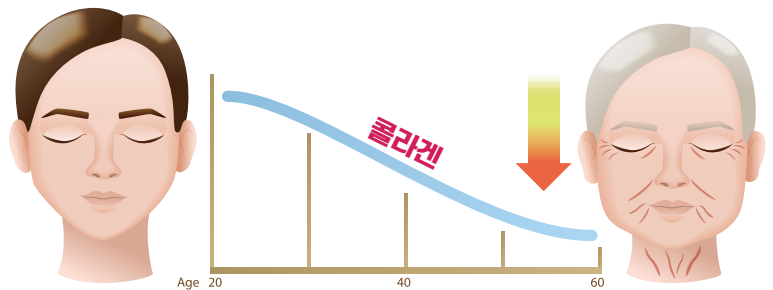

[PLADOS 안티에이징 케어]

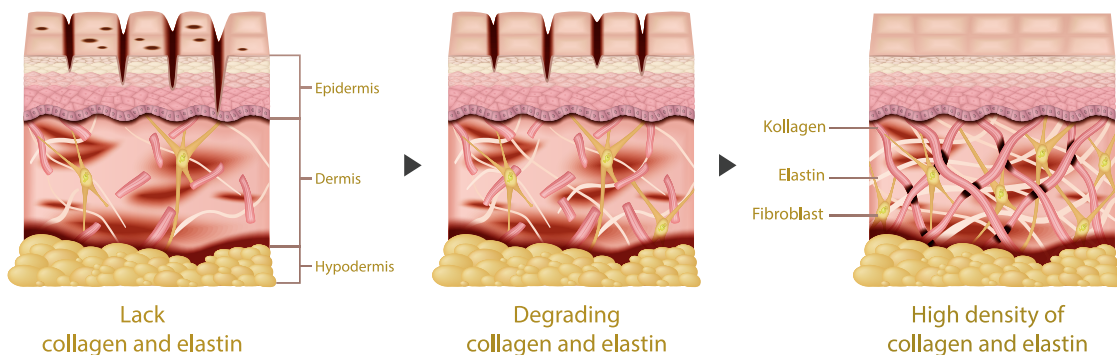

고주파와 플라즈마의 합작

PLAREON

진피층 부터 피부 깊숙한 곳 까지

고주파 전류를 이용해 진피내에 열 자극
노화된 콜라겐을 다시 수축시키고
섬유아세포를 자극해 콜라겐 생성을 유도

플라즈마 이온은 눈에 보이지 않은 크기로
에너지를 피부에 전달하여 일시적으로
세포 사이에 틈을 생성, 관리 제품의 유효성분을
피부 깊숙한 층까지 침투시켜 즉각적인 효과 발휘

THERMAL RF
Handpiece



PLASMA
Handpiece



[고주파 전류로 한 번, 플라즈마로 두 번]

플라즈마 고주파가 진피층 내 콜라겐을 재생 피부 속 까지 가득찬 에너지!

고주파, 플라즈마가 진피층 내 콜라겐을 재생하여
피부톤과 피부결을 개선하며 더불어
모공축소에 도움을 주며
화이트닝 톤업 효과도 누릴 수 있음

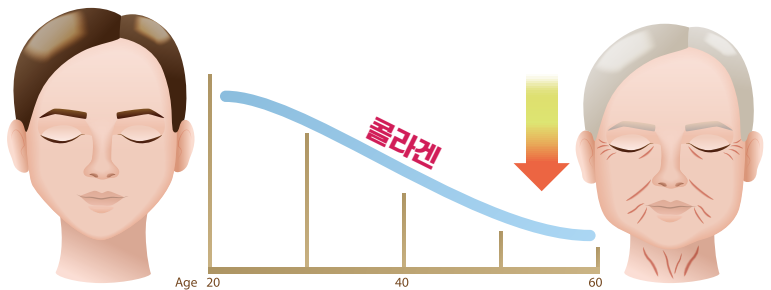

[플라리온 관리 효과]



▶ Before

▶ After



▶ Before

▶ After

당신의 숨겨진 V라인을 위하여

MIUP HIFU UV HIFU

완벽하고 자신있게 끌어올리다

피부표면의 손상없이 속부터 관리하여 탄력은 물론
수분감 넘치는 촉촉한 피부결로 재탄생



[고강도 집속 초음파 케어]

**돌보기 원리를 이용, 고강도 집속 초음파로
페이스는 물론 바디까지 완벽케어!**

탄력이 떨어진 피부에 고강도의 집속 초음파를 주사
타겟한 층에만 케어, 피부탄력 증대에 도움을 줌

[하이프 기능]

[하이프 관리 효과]

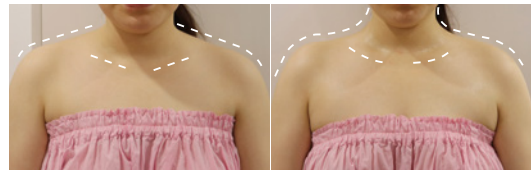

▶ Before

▶ After

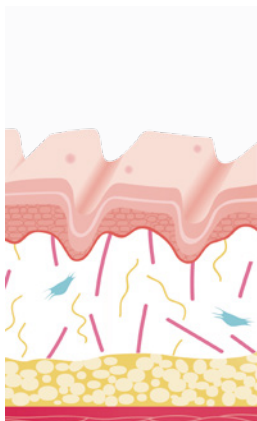

깊은 주름의 피부층



겉부터 속까지 하이프 초음파 에너지 전달

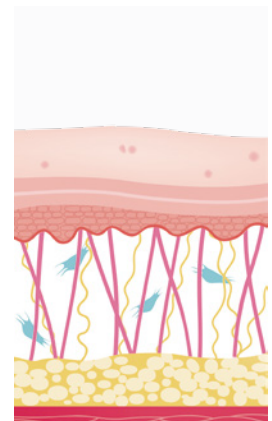
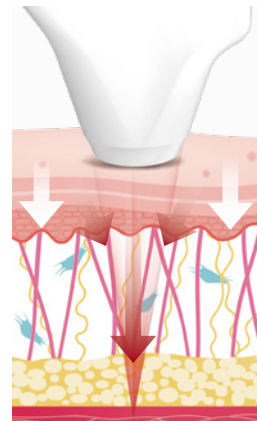

주름이 없는 피부층

더 정교하고 안정적인 관리

THERMATRES

속부터 차오르는 민낯 자신감

Thermal RF 써멀 고주파 원리

고주파전류를 이용하여 진피 내에 열자극을 가해 기존의 노화된 콜라겐을 다시 수축 시키는데 도움을 주며 섬유아세포를 자극, 새로운 콜라겐 생성 유도에 도움



다양한 솔루션 제공. 써마트레스 전용 팁



[안정적인 출력과 정확한 조사]

균일한 에너지 조사
완벽하고 깔끔한 토탈 관리!

진피층에 고주파 에너지를 전달, 진피층 조직을 자극
자연적인 재생촉진 효과로 속 안에서 부터 피부 재생 유도
확실하고 세밀한 써마트레스만의 민낯 케어

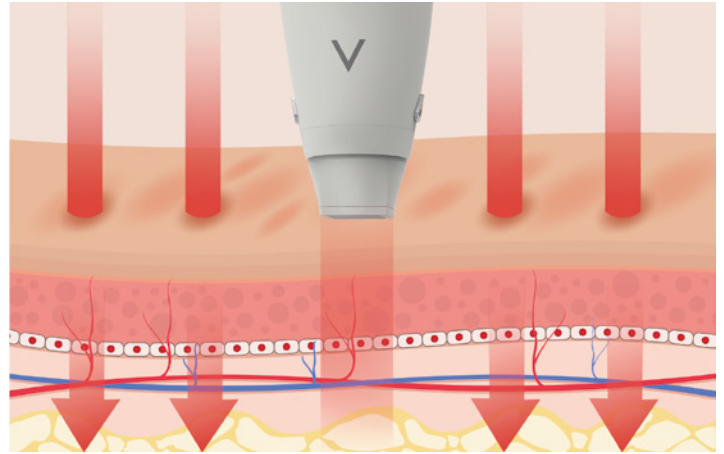

[THERMATRES 하나로 피부 및 바디 케어]

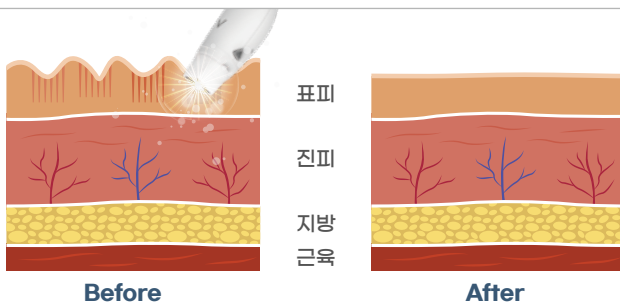

- 완벽한 리프팅
- 하나의 기기로 한번의 관리
- 피부재생 유도
- 젊은 피부 콜라겐 충전
- 화사하고 매끈한 피부 톤업

더 정교하고 안정적인 관리

INOCELL

피부부터 바디까지 완벽한 케어

고강도 집속 초음파 에너지를
 피부 표면의 손상없이 피부속까지
 전달하는 하이퍼시스템
 표피 재생효과 는 물론
 진피층까지 에너지를 전달하는
 고주파시스템

원활한 근육케어와 영양공급을 위한
 EMS + RF + EP 시스템이 결합



[INOCELL 피부결 부터 라인까지]

이노셀에서만 경험할 수 있는
 완벽하고 깔끔한 토탈 관리!

피부 처짐, 이중턱 관리
 한번만으로도 확실한 관리
 전체적인 지방 감소에 도움

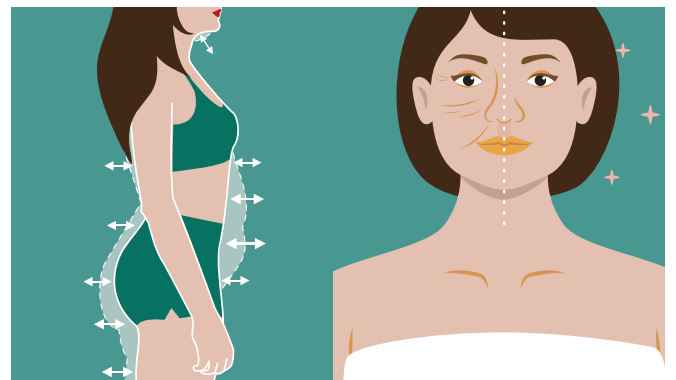

[INOCELL 하나로 피부 및 바디 케어]

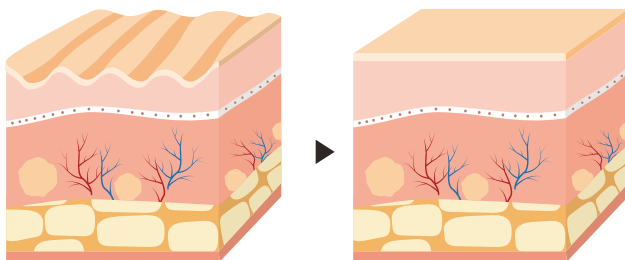

완벽한 리프팅	하나의 기기로 한번의 관리
지방 감소 효과에 도움	젊은 피부 콜라겐 충전
화사하고 매끈한 피부 톤업	

프락셔널 바이폴라 방식

POLKA RF

표피와 진피를 동시에 케어

폴카RF는 프락셔널 바이폴라 방식으로
원하는 부위에 전용 팁을 사용
표피 재생효과는 물론
진피층까지 에너지를 전달하여
고주파 장비의 재생효과를 구현



[폴카RF 전용 팁]

피부층에 열자극을 가해 노화된 콜라겐을 수축
섬유아세포를 자극, 새로운 콜라겐 생성유도에 도움

[폴카RF 원리]

표피에서 진피까지 완벽 케어
충분한 양의 에너지 전달이 가능!

폴카 RF만의 전용팁의 미세한 점들로
고주파 에너지가 나뉘어 찍히며 데미지는
최소화 하고 관리효과는 극대화

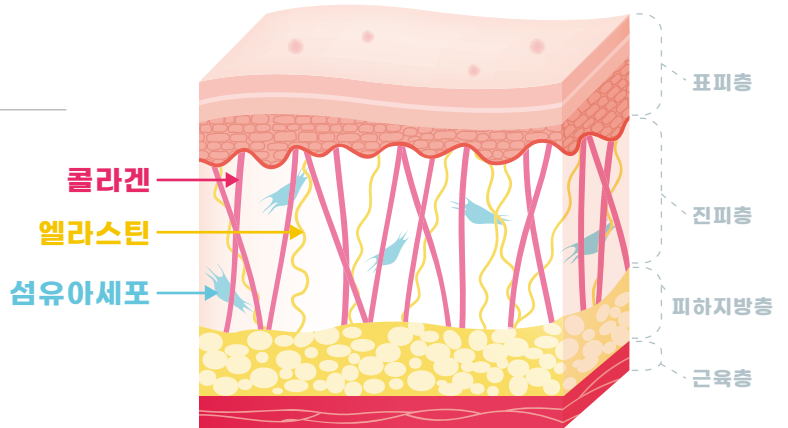

[폴카RF 장점]

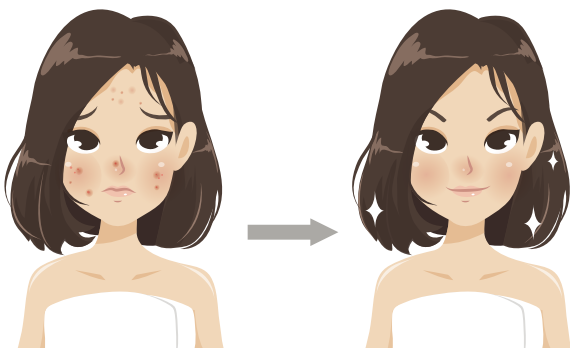

프락셔널의 표피 재생효과와 고주파의 진피 재생효과를 한번에
멀티폴라 고주파 방식으로 진피층의 콜라겐 재생유도에 도움

관리 부작용을 최소화한 안전한 관리

고밀도초음파의 새로운 패러다임

T-SONIC SONOCELL Triple

물방울 초음파로 탱탱하고 촉촉하게

1, 3, 10, 17MHz의 파장의 고밀도 초음파를 사용
피하, 진피, 표피까지 각 피부층에 골고루 에너지 전달



[다양한 초음파 파장]

17MHz의 파장으로 얇은 층인 표피층에도 충분한 양의 에너지 전달이 가능!

초음파는 숫자가 커질 수록 깊이 침투하지 못하게 되어 에너지가 표층에 집중되는데, 티소닉과 소노셀의 경우 1, 3, 10, 17MHz의 다양한 파장으로 깊은 층인 근육층·지방층 관리는 물론 얇은 층의 피부트러블 관리까지 가능

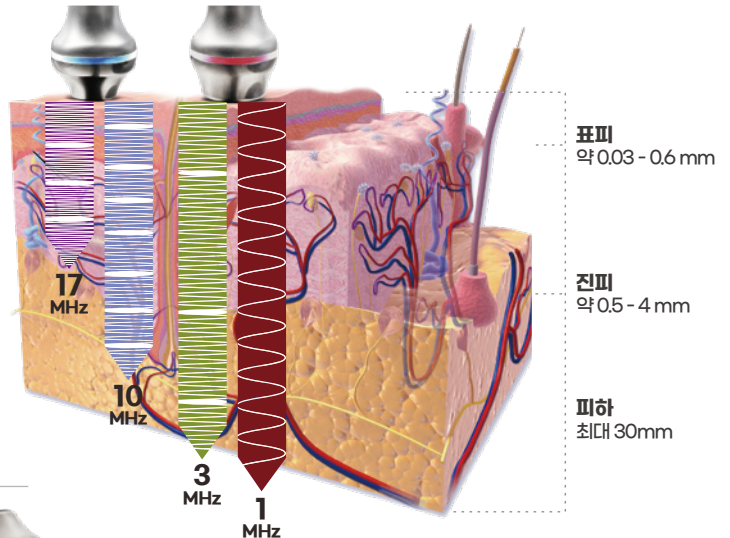

[각 핸드피스 명칭과 기능]



● **3, 10, 17MHz (Blue LED)**
피부 장벽 손상이 있는 민감성 피부 각종 피부 트러블 관리 피부 염증 진정에 도움



● **1, 3MHz (Red LED)**
근육층, 지방층에 영향을 주어 근육을 풀어주거나 림프를 마사지 피부 붓기제거, 리프팅 전 관리

기본에 충실한 물방울초음파

LIPRO

물방울 초음파로 탱탱하고 촉촉하게

3, 10MHz의 파장의 고밀도 초음파를 사용
피하, 진피, 표피까지 각 피부층에 골고루 에너지 전달



[리프로, 관리에 필요한 파장만 간결하게]

관리에 필요한 파장만 간결하게
확실하고 정확한 초음파 관리!

3, 10MHz의 고밀도 초음파를 사용
브라이트닝 및 리프팅효과 까지
각 피부층에 골고루 전달

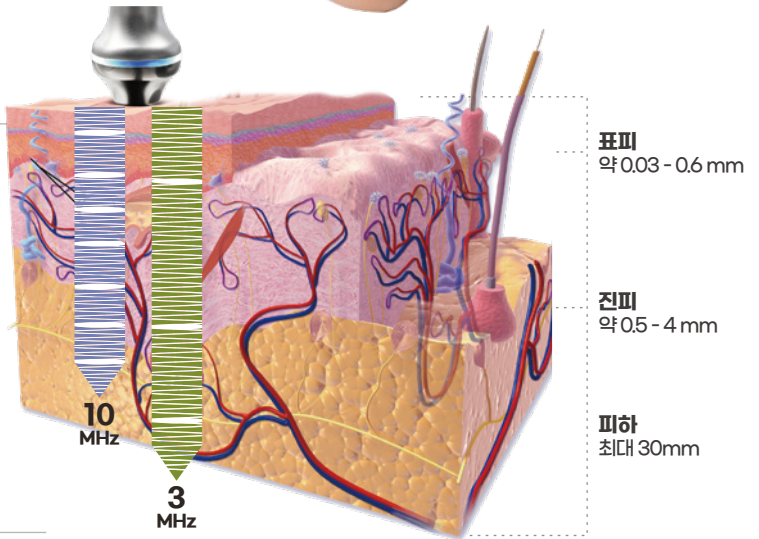

[핸드피스 명칭과 기능]



● **3, 10MHz (Blue LED)**
피부 장벽 손상이 있는 민감성 피부
각종 피부 트러블 관리
피부 염증 진정에 도움

PEEL + E.P + E.M.S + AQUA

PREMIUM HYDRO, PEEL

피부 겉부터 속까지 바로잡는 프리미엄 펠

초당 25KHz~28KHz의 진동 초음파를 이용한 제로필의 각질제거 기능은 물론 초음파영동법, 전기천공법, E.M.S 등 모든 기능과 아쿠아필의 기능이 합쳐진 신개념 펠 기기

윤곽·각질·트러블 동시관리

- * 초당 25,000~28,000의 진동 초음파
- * 갈고리 모양의 곡선형태로 굴곡진 부위케어
- * 초음파영동법으로 5~6cm 앰플 침투
- * 림프흐름촉진에 도움을 줌
- * 의식적으로 조절불가한 근육까지 자극
- * 특수한 솔루션을 이용하여 각종 노폐물 제거



[PREMIUM HYDRO, PEEL 독보적 펠 기기]

프리미엄 하이드로 펠에서만 경험할 수 있는
완벽하고 깔끔한 피부 관리!

3단계 특수한 솔루션을 이용하여 핸드피스 팁 중앙에서 분사된 용액이 과학적으로 설계된 팁을 따라 빠르게 순환하면서 여드름, 블랙헤드, 화이트헤드, 각질, 모낭충, 황사, 미세먼지 등을 제거하는 아쿠아필의 기능과 각질제거, 피부, 근육관리가 가능한 제로필 기능의 합작

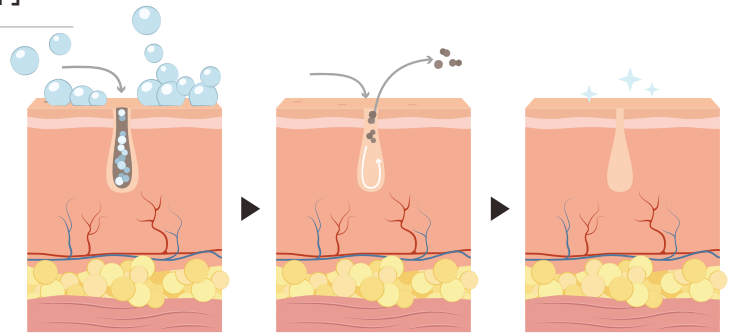

[PREMIUM HYDRO, PEEL 완벽 케어]

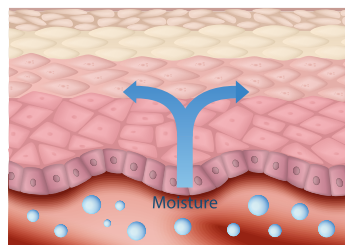
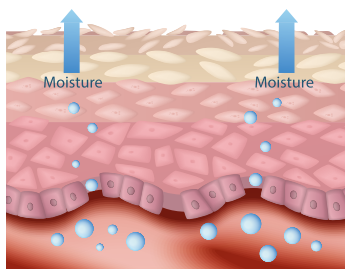

완벽한
리프팅

하나의 기기로
한번의 관리

원활한
피부 수분 회전

노폐물 청소 후
영양분 공급

피부는 물론 근육까지 프리미엄하게

PEEL + E.P + P.T.S

ZERO PEEL

나만의 피부고민 그 답을 찾다

초당 25KHz~28KHz의 진동 초음파로
죽은 세포조직과 살아있는 각질을 분리
습식·건식 두가지 방식으로 각질제거

윤곽·각질·트러블 동시관리

- * 초당 25,000~28,000의 진동 초음파
- * 갈고리 모양의 곡선형태로 굴곡진 부위케어
- * 초음파영동법으로 5~6cm 애플 침투
- * 림프흐름촉진에 도움을 줌
- * 의식적으로 조절불가한 근육까지 자극



[제품구성 및 활용법]



①	PEEL	각질, 블랙·화이트 헤드 제거 피부 속 까지 애플 침투
②	P.T.S E.P	페이스용 국소부위 사용
③	P.T.S E.P	바디용 넓은부위 사용

[제로필 관리 효과]



▶ Before

▶ After / 1회 관리

[PTS 기대]

근육위축 예방 / 근육경련완화
얼굴 / 교근, 광대근 근육에 자극하여 리프팅 효과
바디 / 발바닥, 용천혈 등 반사신경 자극에 효과

물입자를 통한 스킨 케어

AQUA PLUS

나만의 피부고민 그 답을 찾다

강력한 압력을 이용, 피부와 두피에 물입자를 통해 스킨케어를 해주는 스프레이와 3단계 특수한 솔루션을 이용하여 여드름, 모낭충, 황사 등을 흡입 제거하는 아쿠아플러스필과 일시적인 흡을 만들어 강제적으로 모공을 열어 이온화 되지 못한 성분들도 침투 시키는 일렉트로포레이션



Electroporation



AQUA PLUS

- 01 영양물질 피부 침투
- 02 얼굴두피에 모두 시술 가능
- 03 스프레이 제트 강도 조절
- 04 압력조절 기능

[아쿠아필링 장점]

**예민한 피부도 가능하며 모든 피부 타입에 적용
한번 관리만으로도 만족스러운 효과**

피지가 감소하고 촉촉하며 피부 톤이 밝아짐
관리 후 각질이 생기거나 얼굴이 붉어지는 부작용이 없음
관리 시간이 짧고 통증이 없음

[아쿠아 필링이란]

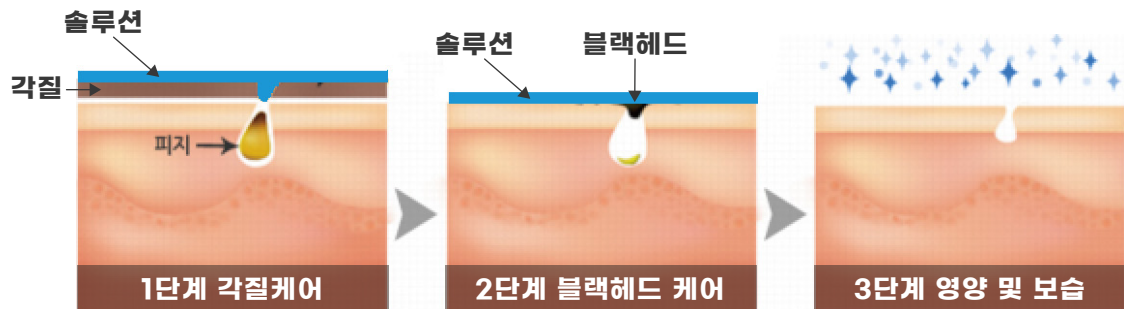

3단계의 특수 솔루션을 이용하여 블랙헤드, 피지, 죽은 세포, 노폐물 등을 압력과 솔루션으로 스며들게하여 수화(결합)시킨 후 부드럽게 만들어 끌어올리는 관리

[아쿠아필링을 해야하는 이유]

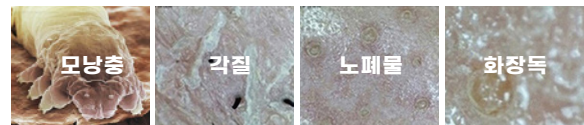

캐비테이션 + RF석션

TRES

캐비테이션 · 고주파 · 온열석션을 하나의 기기로 토탈 관리
트레스의 경우 셀룰라이트 분해와 피부탄력을 동시 관리
빠른 시간 안에 관리 가능 하며 지방층을 선택적으로 관리



[캐비테이션 & RF석션]

**셀룰라이트 관리는 물론 탄력까지
효율적인 토탈케어를 위한 조합!**

초음파 파동으로 지방층만 선택하여 관리
하는 캐비테이션과 강력한 석션 고주파의 조합으로
보다 확실한 비포에프터 확인 가능



캐비테이션(Cavitation)

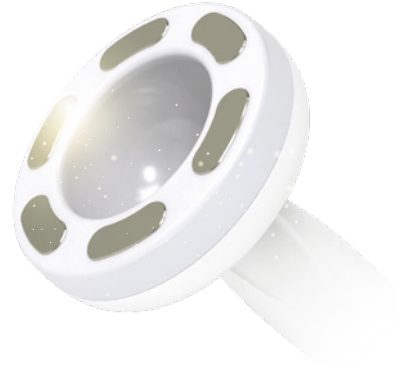

RF석션(RF+VACUUM)

[트레스 장점]

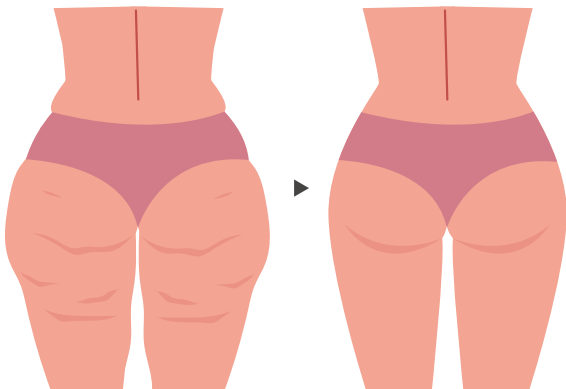

지방층 깊숙한 곳까지 작용하여 불필요하게 비대해진 지방을 자극
딱딱했던 지방이 말랑말랑하게 풀어지며 쉽게 관리 가능해짐

지방이 많은 복부 · 허리 · 둔부 등에 특히 탁월한 효과

원적외선 방사 찜질기

AGUNG2 / ZIZIMI

체온이 1도 올라가면 면역력이 5배 증가

아궁2는 3.6kg로 더욱 가벼워진 무게와 리모컨이 추가되어 편리성을 한 단계 업그레이드 한 건강한 온열 다이어트 품 입니다

원적외선 이란 파장이 25 μ m 이상인 적외선을 말하며, 가시광선보다 파장이 길어 눈에 보이지 않고 열작용이 크며, 침투력이 강함

[출처 : 두산백과]



[관리 효과]

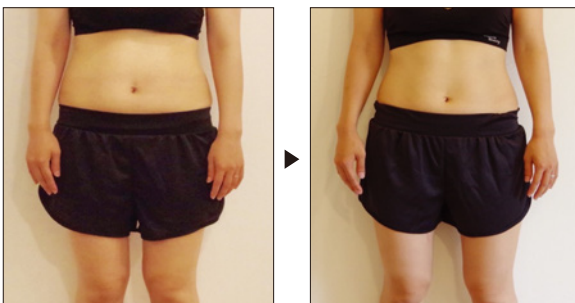

▶ Before

▶ After

체내 독소배출을 통한 건강한 온열 다이어트 세포를 1분에 2000번씩 미세하게 흔들어줌으로써 세포조직을 활성화 하여 노화방지, 신진대사 촉진 각종 성인병 예방에 도움

[뛰어난 원적외선 방사율]

[지지미 제품 규격]

구분	규격
정격 전압	220V, 60Hz
사이즈	FLAT(mm) 510 × 80 × 360 (H)
	BEND(mm) 510 × 490 × 240 (H)
무게	4.0 kg

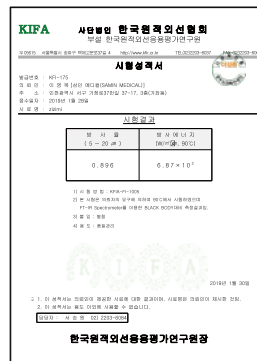

90°C에서 89.6%의 뛰어난 원적외선 방사율

원적외선 방사율은 온도와 비례하여 상승함으로 실제 사용 온도에서의 방사율이 중요

편안함의 차이가 다르다

NEWVIS vcm-ccm

당신은 편하게 앉아만 있어요
나머진 뉴비스가 할게요



[뉴비스만의 확실한 개운함을 선사]



NEWVIS는 심부열을 올리고 온 몸을 따뜻하게 하여 건강한 케어

사우나의 경우 외부 열로 땀을 내는 방식으로 순간 시원해지는
느낌은 있으나 오히려 사우나 후 체온을 떨어트림
뉴비스는 심부열을 끌어올려 전신이 따뜻해지며 건강한 케어가 가능

[뉴비스vcm만의 특별한 EMS]

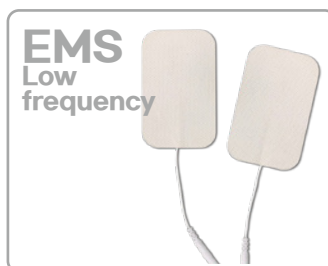

RF 고주파로 한 번, EMS 저주파로 한번 더

단순히 발판만 이용하는 것이 아닌 중저주파 패치 사용
고주파 심부열을 높이고 중저주파 자극으로
근육 수축, 이완에 도움을 주며
건강한 온도, 건강한 몸매를 선사



WeChat



LINE



KAKAOTALK

17, Janggogae-ro 231beonan-gil, Seo-gu, Incheon, Republic of Korea
T. +82. 32. 713. 8008 | F. +82. 2. 532. 4673 | H. www.hrmeditech.co.kr

Factory

- 1st. 17, Janggogae-ro 231beonan-gil, Seo-gu, Incheon, Republic of Korea
- 2nd. 22, Sinjinmal-ro, Seo-gu, Incheon, Republic of Korea
- 3rd. 37-17, Gajeong-ro 37beon-gil, Seo-gu, Incheon, Republic of Korea